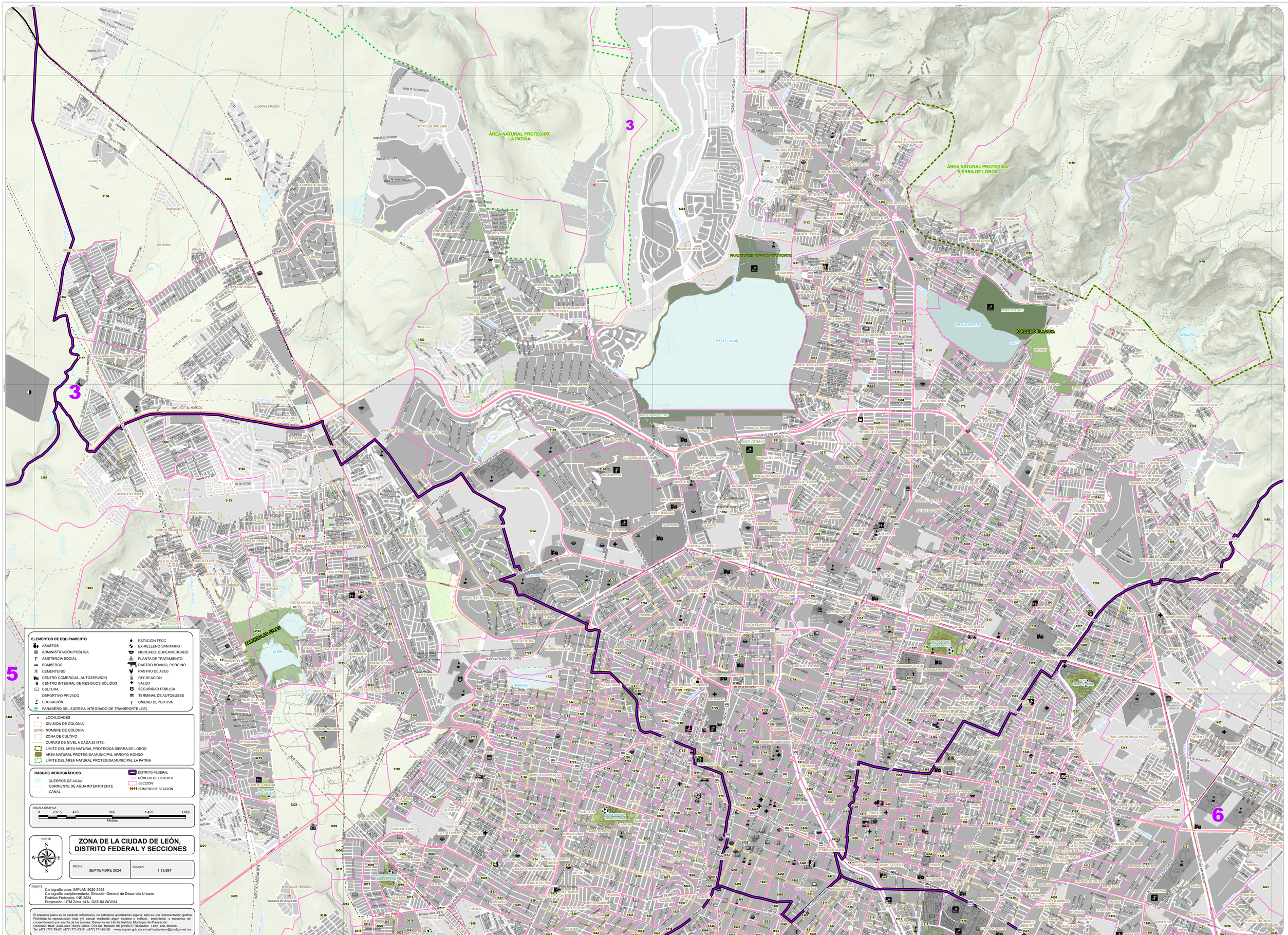

ELEMENTOS DE EQUIPAMIENTO

- ABASTOS
- ADMINISTRACIÓN PÚBLICA
- ASISTENCIA SOCIAL
- BOMBEROS
- CEMENTERIO
- CENTRO COMERCIAL, AUTOSERVICIO
- CENTRO INTEGRAL DE RESIDUOS SÓLIDOS
- CULTURA
- DEPORTIVO PRIVADO
- EDUCACIÓN
- ESTACIÓN FFCC
- EX-RELLENO SANITARIO
- MERCADO, SUPERMERCADO
- PLANTA DE TRATAMIENTO
- RASTRO BOVINO, PORCINO
- RASTRO DE AVES
- RECREACIÓN
- SALUD
- SEGURIDAD PÚBLICA
- TERMINAL DE AUTOBUSES
- UNIDAD DEPORTIVA
- PARADERO DEL SISTEMA INTEGRADO DE TRANSPORTE (SIT)

- LOCALIDADES
- DIVISIÓN DE COLONIA
- CENTRO NOMBRE DE COLONIA
- ZONA DE CULTIVO
- CURVAS DE NIVEL A CADA 25 MTS.
- LÍMITE DEL ÁREA NATURAL PROTEGIDA SIERRA DE LOBOS
- ÁREA NATURAL PROTEGIDA MUNICIPAL ARROYO HONDO
- LÍMITE DEL ÁREA NATURAL PROTEGIDA MUNICIPAL LA PATIÑA

RASGOS HIDROGRÁFICOS

- CUERPOS DE AGUA
- CORRIENTE DE AGUA INTERMITENTE
- CANAL

- DISTRITO FEDERAL
- 1 NÚMERO DE DISTRITO
- SECCIÓN
- 1541 NÚMERO DE SECCIÓN

ESCALA GRÁFICA

0 237.5 475 950 1,425 1,900

Metros

NORTE

ZONA DE LA CIUDAD DE LEÓN, DISTRITO FEDERAL Y SECCIONES

FECHA	ESCALA:
SEPTIEMBRE 2024	1:13,697

FUENTE:
Cartografía base, IMPLAN 2020-2023
Cartografía complementaria, Dirección General de Desarrollo Urbano
Distritos Federales: INE 2024
Proyección: UTM Zona 14 N, DATUM WGS84

El presente plano es de carácter informativo, no establece autorización alguna, sólo es una representación gráfica. Prohibida la reproducción total y/o parcial mediante algún sistema o método electrónico o mecánico sin consentimiento por escrito de los autores. Derechos en trámite Instituto Municipal de Planeación.
Dirección, Blvd. Juan José Torres Landa 1701 cte. fracción del predio El Tlacuache, León, Gto. México.
Tel. (477) 771-79-07, (477) 771-79-91, (477) 771-66-50 www.implan.gob.mx e-mail implanleon@prodigy.net.mx